

업무 매뉴얼

[잡화 검수 프로그램]

- 관리부(전산) -

1. 잡화 검수 프로그램 시작

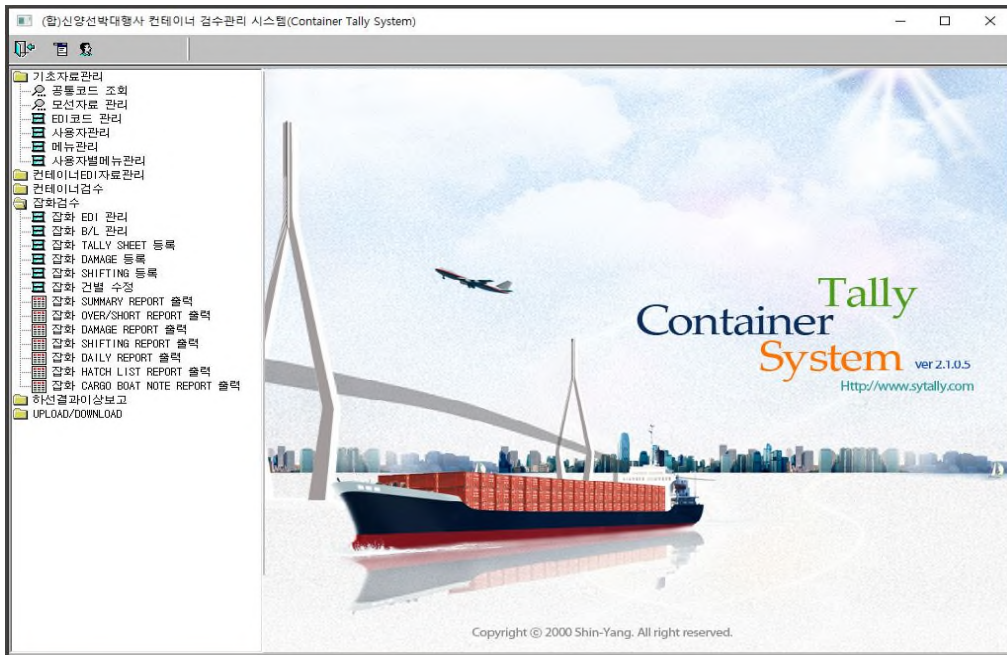
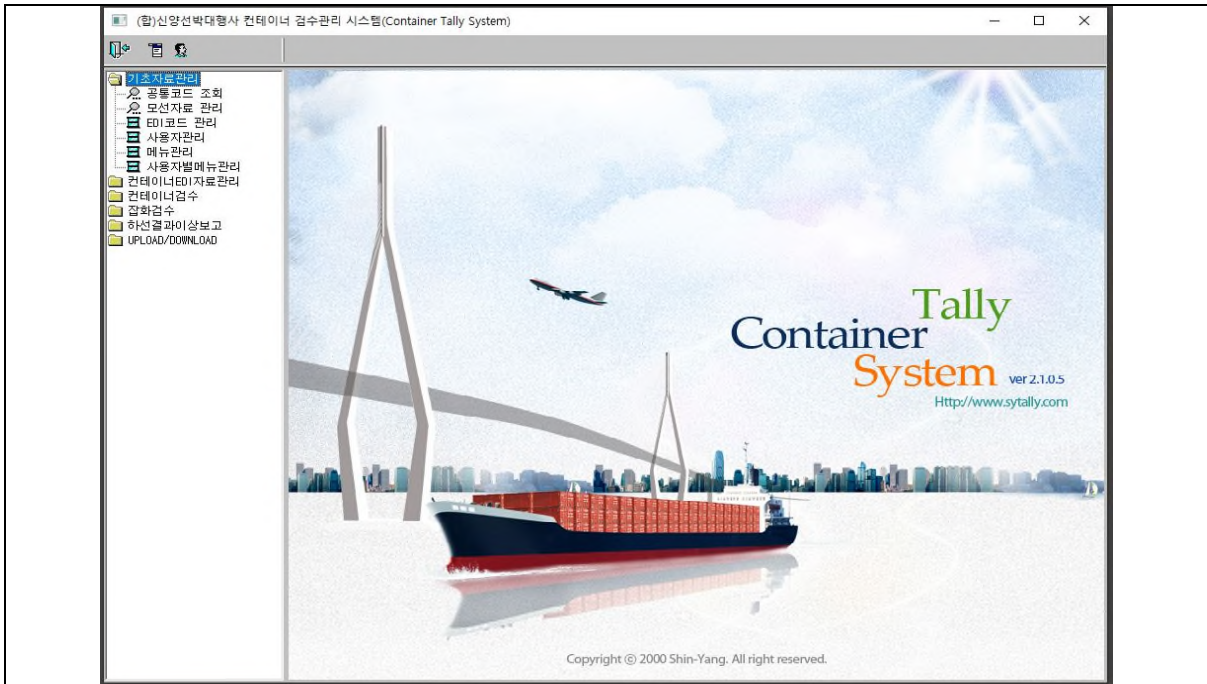

- 본 매뉴얼은 모선기초자료에서 모선에 대한 기초 정보를 입력한 것을 전제로 함
- 모선기초자료에서 JOINT LINE 을 반드시 기입
- 현장 TALLY SHEET 는 석식 후 야식 시간까지 작업이 이어지더라도 **22 시에는 TALLY SHEET 를 반드시 나누어 내고** 작업을 이어 가야 함 (예 - 19:00 ~ 22:00 / 22:00 ~ 24:00)
- 잡화 적하 목록은 컨테이너와 마찬가지로 PLISM에서 다운로드 받을 수 있음
(→ 컨테이너와 동일하게 다운로드)

2. 선적목록 작성

	A	B	C	D	E	F	G	H	I	J	K	L
1	LINE	PORT	L / T	B/L NO	SEQ	MARK	COMMODITY	QTY	STYLE	W/T	CBM	품목
2	KYWU	APW	L	TIBAW0001143	0	HYUNDAI MOTOR	TRUCK	3	UNIT	11.25	83.089	3
3	KYWU	HIR	L	TIBHI0002143	0	KOOKYUNG SHIPPING	WOODEN CASE	1	CASE	0.51	0.37	1
4	KYWU	HIR	L	TIBHI0004143	0	HYUNDAI MOTOR	TRUCK	2	UNIT	5.75	61.384	3
5	KYWU	LTK	L	TIBLT0002143	0	LAVA CORPORATION	HOLLOW SECTION	135	PCS	15.842		1
6	KYWU	LTK	L	TIBLT0003143	0	LAVA CORPORATION	HOLLOW SECTION	25	PCS	2.996		1
7	KYWU	NOU	L	TIBNM0005143	0	DONG AH FISHING	HING TACKLE ACCESSORI	1	PLT'S	0.28	0.3	1
8	KYWU	NOU	L	TIBNM0006143	0	DONG AH FISHING	HING TACKLE ACCESSORI	1	PLT'S	0.28	0.5	1
9	KYWU	NOU	L	TIBNM0007143	0	KIA CORPOATION	CAR	14	UNIT	24.388	181.034	3
10	KYWU	NOU	L	TIBNM0008143	0	KIA CORPOATION	CAR	4	UNIT	3.628	34.532	3
11	KYWU	NOU	L	TIBNM0009143	0	KIA CORPOATION	CAR	6	UNIT	10.452	77.586	3
12	KYWU	PPT	L	TIBPT0001143	0	DONG AH FISHING	HING TACKLE ACCESSORI	5	PLT'S	2.045	5	1
13	KYWU	PPT	L	TIBPT0002143	0	HYUNDAI CONSTRUCT	EXCAVATOR	1	UNIT	30.2	105.769	18
14	KYWU	PPT	L	TIBPT0002143	1		DELIVERY KIT	1	BOX	0.018		1
15	KYWU	PPT	L	TIBPT0003143	0	HYUNDAI MOTOR	TRUCK	2	UNIT	6.86	48.826	3
16	KYWU	PPT	L	TIBPT0004143	0	HYUNDAI MOTOR	TRUCK	2	UNIT	5.54	58.54	3
17	KYWU	VLJ	L	TIBVI0002143	0	KIA CORPOATION	CAR	2	UNIT	1.814	17.266	3
18	KYWU	APW	T	APA210803405	0	SHAAXI HEAVY DUTY	SEMI TRAILER	1	UNIT	21.57	115.36	1
19	KYWU	APW	T	APA210803481	0	ZCTS SHENZHEN CO	CONTRHOUSE	5	UNIT	8.586	68.98	1

- 선적목록은 선사에서 제공하는 자료를 토대로 Excel 파일(IMPORT 양식)에 작성
- LINE, PORT, LOCAL 과 T/S 구분, B/L NO, B/L 내 순번(SEQ), MARK, 품명, 개수, STYLE, 무게, CBM, 품목으로 작성
- B/L 내 순번(SEQ) : 한 B/L 내에서 중량 화물, CBM 화물로 나누어지는 경우에 순번을 주어 나누는 용도로써, **기본 화물은 반드시 "0" 으로 지정**(→ 이후"SEQ"로 함)
- 품목 : 품목은 코드로 관리되므로 품목에 해당하는 코드 값을 입력하면 됨
- **PORT, L/T, B/L NO, SEQ** 항목은 필수 값으로 무조건 입력 함
- **QTY, WT, CBM** 항목은 필수 값은 아니지만 기입하는 것을 권장 함
(→W/T 나 CBM 둘 중 하나만 기입하여도 무관)
- SEQ 를 나눠야 하는 경우 IMPORT 파일에서 미리 나누어 작성 함
(**잡화 B/L 관리** 메뉴에서도 나눌 수 있음)

3. EDI 관리

(합)신양선박대행사 컨테이너 검수관리 시스템(Container Tally System)

파일 번호 2021B3555 수출입 구분 LOADING

① PORT 변환
 → 변환
 무게 적용 KG -> TON

② 적하목록 등록
 ③ 선적목록 등록
 ④ B/L 정보 생성

LINE	B/L NO	SEQ	L/T	DISPORT	MARK	품명	PKG'S	STYLE	종목	무게	CBM
T1BAW0001143	0	L	APW		HYUNDAI MOTOR	TRUCK	3	UNIT	Vehicle	11.250	83.089
T1BH10002143	0	L	HIR		KOOKYUNG SHIPPING	WOODEN CASE	1	CASE	Comm'I G	0.510	0.370
T1BH10004143	0	L	HIR		HYUNDAI MOTOR	TRUCK	2	UNIT	Vehicle	5.750	61.384
T1BLT0002143	0	L	LTk		LAVA CORPORATION	HOLLOW SECTION	135	PCS	Comm'I G	15.842	
T1BLT0003143	0	L	LTk		LAVA CORPORATION	HOLLOW SECTION	25	PCS	Comm'I G	2.996	
T1BNW0005143	0	L	NOU		DONG AH FISHING	FISHING TACKLE ACCESSORIES	1	PLT'S	Comm'I G	0.280	0.300
T1BNW0006143	0	L	NOU		DONG AH FISHING	FISHING TACKLE ACCESSORIES	1	PLT'S	Comm'I G	0.280	0.500
T1BNW0007143	0	L	NOU		KIA CORPOATION	CAR	14	UNIT	Vehicle	24.388	181.034
T1BNW0008143	0	L	NOU		KIA CORPOATION	CAR	4	UNIT	Vehicle	3.628	34.532
T1BNW0009143	0	L	NOU		KIA CORPOATION	CAR	6	UNIT	Vehicle	10.452	77.586
T1BPT0001143	0	L	PPT		DONG AH FISHING	FISHING TACKLE ACCESSORIES	5	PLT'S	Comm'I G	2.045	5.000
T1BPT0002143	0	L	PPT		HYUNDAI CONSTRU	EXCAVATOR	1	UNIT	Excavator	30.200	105.769
T1BPT0002143	1	L	PPT			DELIVERY KIT	1	BOX	Comm'I G	0.018	
T1BPT0003143	0	L	PPT		HYUNDAI MOTOR	TRUCK	2	UNIT	Vehicle	6.860	48.826
T1BPT0004143	0	L	PPT		HYUNDAI MOTOR	TRUCK	2	UNIT	Vehicle	5.540	58.540
T1BV10002143	0	L	VLi		KIA CORPOATION	CAR	2	UNIT	Vehicle	1.814	17.266
APA210803405	0	T	APW		SHAAXI HEAVY DUT	SEMI TRAILER	1	UNIT	Comm'I G	21.570	115.360
APA210803481	0	T	APW		ZCTS SHENZHEN CO	CONT'RHOUSE	5	UNIT	Comm'I G	8.586	68.980

- 잡화 EDI를 관리하는 페이지
- 작업하는 모선이 컨테이너와 함께 작업하더라도 적하목록에는 잡화만 등록 됨
- 적하목록은 등록, 수정, 개별삭제가 되지 않음
- 선적목록은 등록, 수정, 삭제가 가능
- ① : 1. LOADING 일 경우에만 보임
 - 2. 선사에서 제공하는 PORT 코드를 현장검수에서 사용하는 코드로 변경하기 위해 사용
 - 3. PORT 변환의 왼쪽은 현재 선적목록에 입력되어있는 PORT 코드목록이며, 오른쪽은 변경할 PORT 코드임 (예: 코드명 3자리 → 5자리)
 - 4. PORT 변환의 오른쪽 칸에서 'F1' 을 누르면 PORT 조회가 가능
 - 5. 무게 적용은 엑셀에 기입한 무게가 KG일 경우 체크, TON일 경우 체크 해제
- ② : 1. DISCAHGING 에서만 사용가능
 - 2. 적하목록은 PLISM 3.0에서 컨테이너 적하목록과 동일한 방식으로 다운로드 하여 현장 검수에 등록,
- ③ : 1. LOADING 에서만 사용 가능
 - 2. 선적목록은 미리 작성한 선적 목록 엑셀을 등록
- ④ : 1. 등록된 EDI 정보를 B/L 관리로 데이터를 넘겨주는 작업
 - 2. 작업 중 B/L의 변경 상황이 발생할 경우 잡화 EDI관리가 아닌 **잡화B/L관리**에서 수정

4. 잡화 B/L 관리

(합)신양선박대행사 컨테이너 검수관리 시스템(Container Tally System)

잡화 B/L 관리

파일 번호: 2021B3555 수출입 구분: LOADING PORT:

B/L NO: SEQ: LINE: **상세 품목 추가** 건 확인

MARK: **상세 품목 IMPORT**

품명: **B/L 물품 분리** 건 확인

PKG'S: STYLE: WEIGHT:

C B H: 품 목:

B/L NO	SEQ	LINE	MARK	품명	PKG'S	STYLE	WEIGHT	CBM	상세 품목	품목	REMARK
TIBAW0001143	0		HYUNDAI MOTOR	TRUCK	3	UNIT	11.250	83.089	0	Vehicle	
TIBHI0002143	0		KOOKYUNG SHIPPI	WOODEN CASE	1	CASE	0.510	0.370	0	Comm'l Ge	
TIBHI0004143	0		HYUNDAI MOTOR	TRUCK	2	UNIT	5.750	61.384	0	Vehicle	
TIBLT0002143	0		LAVA CORPORATIO	HOLLOW SECTION	135	PCS	15.842		0	Comm'l Ge	
TIBLT0003143	0		LAVA CORPORATIO	HOLLOW SECTION	25	PCS	2.996		0	Comm'l Ge	
TIBNM0005143	0		DONG AH FISHING	FISHING TACKLE ACCESSOR	1	PLT'S	0.280	0.300	0	Comm'l Ge	
TIBNM0006143	0		DONG AH FISHING	FISHING TACKLE ACCESSOR	1	PLT'S	0.280	0.500	0	Comm'l Ge	
TIBNM0007143	0		KIA CORPOATION	CAR	14	UNIT	24.388	181.034	0	Vehicle	
TIBNM0008143	0		KIA CORPOATION	CAR	4	UNIT	3.628	34.532	0	Vehicle	
TIBNM0009143	0		KIA CORPOATION	CAR	6	UNIT	10.452	77.586	0	Vehicle	
TIBPT0001143	0		DONG AH FISHING	FISHING TACKLE ACCESSOR	5	PLT'S	2.045	5.000	0	Comm'l Ge	
TIBPT0002143	0		HYUNDAI CONSTRU	EXCAVATOR	1	UNIT	30.200	105.769	0	Excavator	
	1			DELIVERY KIT	1	BOX	0.018		0	Comm'l Ge	
TIBPT0003143	0		HYUNDAI MOTOR	TRUCK	2	UNIT	6.860	48.826	0	Vehicle	
TIBPT0004143	0		HYUNDAI MOTOR	TRUCK	2	UNIT	5.540	58.540	0	Vehicle	
TIBVI0002143	0		KIA CORPOATION	CAR	2	UNIT	1.814	17.266	0	Vehicle	

- EDI관리에서 잡화 EDI 정보 생성으로 만들어진 잡화 작업 전 B/L 정보를 관리하는 메뉴
- DISCHARGING, DISCHARGING T/S, LOADING, LOADING T/S, STUFFING으로 작업 구분
- 수출입 구분 입력 시 모든 B/L 목록들이 출력되며 PORT를 입력하면 해당 PORT의 B/L만 출력
- STUFFING(=C.C.V)은 PORT, B/L NO, SEQ를 수동으로 입력 할 경우 LOADING 에서 MARK, 품명, LINE 정보를 가져 옴
(→저장을 하면 기존 LOADING의 B/L 에서 개수, 무게, CBM을 자동으로 빼고 삭제 시에는 기존의 B/L에 개수, 무게, CBM을 더함)
- ① : 1. YARD TALLY 직원에게 제공 할 세부항목
2. HATCH LIST(FORM 3) 외에 레포트 및 결과물에 영향이 전혀 없음
3. N 건 입력 후 확인을 누를 시 N 개 만큼 행을 생성
4. 건 수를 입력하지 않고 확인을 누를 경우, 원 B/L의 품목을 조회 가능 함
5. 아래쪽 목록에서 더블 클릭 시 상세 품목 조회 및 편집 가능
6. 상세품목은 꼭 품목명이 아니라 메모로서 사용하여도 무관
- ② : 1. B/L내의 SEQ을 나누는 기능(→선적목록 IMPORT 양식에서의 SEQ 구분과 동일)
2. N건 입력 후 확인을 누를 시 N 개 만큼 행을 생성
3. 분할을 할 경우 0번 B/L 에서 개수, 무게, CBM을 자동으로 뺀
4. 분할된 B/L을 삭제 할 경우 0번 B/L로 개수, 무게, CBM이 합산 됨
(0번 B/L은 삭제를 하면 안 됨)
5. 개수를 입력하지 않고 확인을 누를 경우 조회
- ③ : 엑셀로 작성된 상세품목을 IMPORT
- ④ : TALLY에게 지급할 참고용 REPORT 출력

5 - ③. 상세품목 IMPORT

	A	B	C	D	E	F	G
1	B/L NO	B/L SEQ	SEQ	MARK	COMMODITY	QT'Y	STYLE
2	TIBAW0001143	0	1	N:KMFHA17CRNC0624	EX8, EX7	1	UNIT
3			2	N:KMCHK17CRNC062491		1	UNIT
4			3	N:KMCHK17CRNC062496		1	UNIT
5	TIBHI0002143	0	1		SHIP SPARES INTRANSIT		
6			2		CYLINDER HEAD & ETC		
7			3		0.61X0.960X0.630MM		
8	TIBHI0004143	0	1	N:KMFGA17CRNC3568	HD65		
9			2	N:KMFGA17CRNC356809			
10	TIBLT0002143	0	1	71692148	SHS 50 X 50 X 4	72	PCS
11			2		SHS 75 X 75 X 6	16	PCS
12			3		SHS 150 X 150 X 9	12	PCS
13			4		SHS 200 X 200 X 9	8	PCS
14			5		SHS 150 X 70 X 6	18	PCS
15			6		SHS 150 X 100 X6	9	PCS
16	TIBLT0003143	0	1		8M		
17			2	71711377	SHS 90 X 90 X 5	16	PCS
18			3		RHS 150 X 75 X 6	9	PCS
19	TIBNM0005143	0	1	NOUMEA			
20			2	2021-0916			
21			3	P/I NO : DA-2021-0916			
22	TIBNM0006143	0	1	NOUMEA			
23			2	2021-0929			
24			3	P/I NO : DA-2021-0929			
25	TIBNM0007143	0	1		K2700		
26	TIBNM0008143	0	1		PICANTO		
27	TIBNM0009413	0	1		K2700		
28	TIBPT0001143	0	1	PAPEETE			
29			2	HI-FISHING			
30			3	PACK 1-5			
31			4	DA-2021-0728			
32	TIBPT0002143	0	1	HX300SL2 S/NO : 1210	10.56X3.200X3.130MM		
33							

- 상세품목을 IMPORT 하는 Excel 양식
- B/L NO, B/L SEQ, SEQ는 필수항목이고 B/L NO와 B/L SEQ는 최초 1번만 적어주어도 무방 함
- SEQ는 숫자 "1" 부터 차례대로 입력
- 상세품목을 현장검수에 IMPORT하여 출력하면 TALLY직원에게 작업에 참고할 자료로 배포 가능

6. 잡화 TALLY SHEET 등록

파일 번호 2021B3555 수출입구분 LOADING
 박 명 TROPICAL ISLANDER 항차 142 143 입출항일자 2021-10-23 2021-10-25

PORT B/L NO SEQ LINE
 HATCH 품 명
 PKG'S STYLE WEIGHT C B H
 품 목 REMARK DURING DAMAGE

H# 1 H# 2 H# 3 H# 4 H# 5 H# 6 RAMP
 DECK OPERATION 작업 날짜 시작 시간 종료 시간 작업개수

B/L NO	SEQ	WEIGHT	CBM	총개수	작업량	H# 1	H# 2	H# 3	H# 4	H# 5	H# 6	RAMP	CCV
TI BA#0001143	0	11.250	83.089	3	/								
TI BH#0002143	0	0.510	0.370	1	/								
TI BH#0004143	0	5.750	61.384	2	/								
TI BL#0002143	0	15.842		135	/								
TI BL#0003143	0	2.996		25	/								
TI BN#0005143	0	0.280	0.300	1	/								
TI BN#0006143	0	0.280	0.500	1	/								
TI BN#0007143	0	24.388	181.034	14	/								
TI BN#0008143	0	3.628	34.532	4	/								
TI BN#0009143	0	10.452	77.586	6	/								
TI BPT#0001143	0	2.045	5.000	5	/								
TI BPT#0002143	0	30.200	105.769	1	/								
	1	0.018		1	/								

- 잡화 TALLY SHEET 를 입력 하는 메뉴
- LOCAL 과 T/S 를 구분하여 작업
- 수출입 구분 입력 시 전체 B/L 목록들이 출력되며, PORT를 입력하면 해당 PORT의 B/L만 출력
- ① : 1. 잡화 B/L 관리와 같이 B/L 정보 편집 가능
 2. B/L관리에 등록된 개수와 ②에서 작업 된 개수가 같을 경우 B/L NO 목록에서 제거 됨
 3. 'DURING DAMAGE' 를 체크하고 저장 할 경우 'DAMAGE 등록' 에 DURING DAMAGE가 자동 생성, 데미지 내용은 비어있으므로 추후에 입력 필요
 4. DURING DAMAGE가 등록 되어있을 경우 체크가 되어있고 'DURING DAMAGE' 체크 해제 후 저장 시 'DAMAGE 등록' 에 DURING DAMAGE가 제거 됨
 5. B/L NO에서 일부분만 입력 시에 목록에 입력되어있는 문자가 포함된 B/L만 나옴
- ② : 1. 선택된 B/L 작업을 등록하는 곳
 2. HATCH 를 선택한 후 마우스 우클릭을 누르면 행추가 및 행삭제가 가능
 3. DECK은 코드로 관리 되기 때문에 수동입력 불가능, 선택만 가능
 4. 반드시 작업시간과 알맞은 OPERATION을 선택하여야 함
(→ HALF NIGHT에 09:00 ~ 12:00이 입력되면 저장 안 됨)
 5. 한 B/L 이 같은 시간 내에 여러 번 작업 될 경우 합산하지 않고 TALLY SHEET 대로 입력해도 자동으로 합산됨
 6. B/L이 선택 되었을 때 작업이 되어 있는 H#번호는 빨간색으로 표시 됨
 7. ③에서 B/L을 선택하지 않고 ①에서 B/L NO, SEQ를 직접 입력 할 경우 현재 선택되어 있는 HATCH에 자동으로 행 을 생성(→작업 시 HATCH 구분에 유의 할 것)
- ③ : 1. 현재 선택된 수출입 구분 혹은 PORT 별 작업량을 확인 할 수 있는 화면
 2. 작업량은 [작업완료량 / 잔여작업량]으로 구성
- ④ : REMAIN REPORT 출력

7. 잡화 DAMAGE 등록

(합)신양선박대행사 컨테이너 검수관리 시스템(Container Tally System)

관료 DAMAGE 등록

파일번호: 2021B3555 수출입 구분: LOADING PORT: B/L NO: SEQ: MARK: 품명: PKG'S: STYLE: LINE: 작업 구분: DMG SEQ:

DAMAGE 상세내역

EXCEL 생성 DAMAGE IMPORT

B/L NO	SEQ	MARK	품명	PKG'S	STYLE	DURING	SEQ	DAMAGE 내용
--------	-----	------	----	-------	-------	--------	-----	-----------

DAMAGE EXCEL 출력

선택	PORT	L / T	B/L NO	SEQ	MARK	품명	PKG'S	STYLE
<input type="checkbox"/>	FJLTK	L	TIBLT0002143	0	LAVA CORPORATION	HOLLOW SECTION	135	PCS
<input type="checkbox"/>	FJLTK	L	TIBLT0003143	0	LAVA CORPORATION	HOLLOW SECTION	25	PCS
<input type="checkbox"/>	NCNOU	L	TIBNM0005143	0	DONG AH FISHING	FISHING TACKLE ACCESSORIES	1	PLT'S
<input type="checkbox"/>	NCNOU	L	TIBNM0006143	0	DONG AH FISHING	FISHING TACKLE ACCESSORIES	1	PLT'S
<input type="checkbox"/>	NCNOU	L	TIBNM0007143	0	KIA CORPOATION	CAR	14	UNIT
<input type="checkbox"/>	NCNOU	L	TIBNM0008143	0	KIA CORPOATION	CAR	4	UNIT
<input type="checkbox"/>	NCNOU	L	TIBNM0009143	0	KIA CORPOATION	CAR	6	UNIT
<input type="checkbox"/>	PFPT	L	TIBPT0001143	0	DONG AH FISHING	FISHING TACKLE ACCESSORIES	5	PLT'S
<input type="checkbox"/>	PFPT	L	TIBPT0002143	0	HYUNDAI CONSTRUCT	EXCAVATOR	1	UNIT
<input type="checkbox"/>	PFPT	L	TIBPT0002143	1		DELIVERY KIT	1	UNIT
<input type="checkbox"/>	PFPT	L	TIBPT0003143	0	HYUNDAI MOTOR	TRUCK	2	UNIT
<input type="checkbox"/>	PFPT	L	TIBPT0004143	0	HYUNDAI MOTOR	TRUCK	2	UNIT
<input type="checkbox"/>	SBHIR	L	TIBHI0002143	0	KOOKYUNG SHIPPING	WOODEN CASE	1	CASE
<input type="checkbox"/>	SBHIR	L	TIBHI0004143	0	HYUNDAI MOTOR	TRUCK	2	UNIT
<input type="checkbox"/>	VUWLI	L	TIBVI0002143	0	KIA CORPOATION	CAR	2	UNIT
<input type="checkbox"/>	WSAPW	L	TIBA0001143	0	HYUNDAI MOTOR	TRUCK	3	UNIT
<input type="checkbox"/>	WSAPW	T	APA210803405	0	SHAAXI HEAVY DUTY	SEMI TRAILER	1	UNIT
<input type="checkbox"/>	WSAPW	T	APA210803481	0	ZCTS SHENZHEN CO	CONT'RHOUSE	5	UNIT

전체 선택 EXCEL 출력

- 파일번호, 수출입구분, B/L NO, SEQ, 작업구분, DMG SEQ를 반드시 입력
- 입력 창의 **DAMAGE 상세 내역**에 직접 입력 후 저장
- **EXCEL생성** → DAMAGE EXCEL 출력화면에서 전체 선택 혹은 B/L NO 선택 → **EXCEL 출력**
→ 추가 내용을 입력하고 **다른이름저장**으로 저장 → 저장된 파일을 **DAMAGE IMPORT**로 다시 불러와서 등록 후 저장
- DURING DAMAGE에는 **무조건 숫자 "1"**만 기록
- 하나의 B/L에 여러 개의 DAMAGE가 있을 경우 셀 삽입 후 DMGSEQ에 숫자를 차례대로 입력 후 내용을 작성하고 저장

8. 잡화 SHIFTING 등록

- 파일번호 , B/L NO, SEQ , DIS PORT, LOAD PORT를 반드시 입력
- DIS PORT (최종 양하 항), LOAD PORT(최초 선적 항) 입력
(예: **SHA**에서 선적 한 후 **PUS**에서 SHIFTING하여 **OSA**에서양하 → DIS : OSA , LOAD: SHA)
- PORT 조회는 F1
- SHIFTING 등록은 발생한 건 수마다 직접 입력하여 저장

9. 잡화 건별 수정

(합)신양선박대행사 컨테이너 검수관리 시스템(Container Tally System)

잡화 건별 수정

파일번호: 2021B3555
 수출입 구분: LOADING PORT: []

① [조건]
 순번 LINE 품목 HATCH DECK [검색]

전체 선택

선택	순번	B/L NO	SEQ	PORT	LINE	품목	HATCH	DECK	작업날짜	OPERATION
<input type="checkbox"/>	1	TIBLT0002143	0	FJLTK		Comm'l Gen'l				
<input type="checkbox"/>	2	TIBLT0003143	0	FJLTK		Comm'l Gen'l				
<input type="checkbox"/>	3	TIBNM0005143	0	NCNOU		Comm'l Gen'l				
<input type="checkbox"/>	4	TIBNM0006143	0	NCNOU		Comm'l Gen'l				
<input type="checkbox"/>	5	TIBNM0007143	0	NCNOU		Vehicle				
<input type="checkbox"/>	6	TIBNM0008143	0	NCNOU		Vehicle				
<input type="checkbox"/>	7	TIBNM0009143	0	NCNOU		Vehicle				
<input type="checkbox"/>	8	TIBPT0001143	0	PFPPPT		Comm'l Gen'l				
<input type="checkbox"/>	9	TIBPT0002143	0	PFPPPT		Excavator				
<input type="checkbox"/>	10		1	PFPPPT		Comm'l Gen'l				
<input type="checkbox"/>	11	TIBPT0003143	0	PFPPPT		Vehicle				
<input type="checkbox"/>	12	TIBPT0004143	0	PFPPPT		Vehicle				
<input type="checkbox"/>	13	TIBHI0002143	0	SBHIR		Comm'l Gen'l				
<input type="checkbox"/>	14	TIBHI0004143	0	SBHIR		Vehicle				
<input type="checkbox"/>	15	TIBVI0002143	0	VUVLI		Vehicle				
<input type="checkbox"/>	16	TIBAW0001143	0	WSAPW		Vehicle				

② [변경값]
 PORT LINE 품목 HATCH DECK [변경]

- 등록되어있는 B/L 들의 정보를 건별 및 일괄적으로 수정하는 메뉴
- '선택' 에 체크 된 항목만 변경이 됨
- 변경 후 저장을 하여야 변경사항이 적용됨
- 조건, 변경값 모두 체크박스를 체크하여야 값을 입력이 가능함
- PORT를 잘못 입력한 경우에는 건별수정에서만 수정 가능
- ① : 해당 조건에 알맞은 값만 검색되게 함
- ② : 1. 선택된 B/L의 값을 선택된 항목의 입력된 값으로 변경
 2. HATCH는 조건에서 HATCH로 검색한 경우에만 변경이 가능함
 3. LINE의 경우 변경 시 B/L관리, DAMAGE 모두 변경됨
 4. 한 B/L 내에 HATCH, DECK이 여러 곳에서 작업하였을 경우에는 행이 여러 개가 생기며 PORT, LINE, 품목 변경 시에 여러 행 중 하나만 체크 되어 변경하여 저장 하면 전체가 변경 됨

10. 하선 결과 이상 보고

(합)신양선박대행사 컨테이너 검수관리 시스템(Container Tally System)

관리 하선결과이상자료생성

①

파일 번호 2021B3555

적하목록 번호

신 고 일 자 2021-10-26

보 고 자 030297002

신 고 세 관 030

항 차 번 호 142

입 항 일 자 2021-10-23

하 역 회 사 030197001

과 10

선 박 명 TROPICAL ISLANDER

출 항 일 자 2021-10-25

업체 관리 번호 213555

이 상 건 수

② 하선결과 생성

No	LINE	MSN	HSN	B/L NO	포장 단위	적하목록(MANIFEST)		하선 결과		사고 개수	TS	상이 내역	전송 제외
						포장개수	총중량	포장개수	총중량				

- 하선 이상자료를 자동으로 생성 및 수동 입력하는 메뉴
- ① : 파일번호 입력 시 정보들이 자동으로 입력됨
- ② : 1. 하선 결과 생성 시 OVR, SHT에 대한 상이내역만 생성함
2. 업무부의 요청으로 MGN, MFN 은 생성하지 않음
(→ MGN은 SHT, MFN은 OVR로 표기)

11. 로컬FILE IMPORT / EXPORT

(합)신양선박대행사 컨테이너 검수관리 시스템(Container Tally System)

로컬 FILE IMPORT/EXPORT

IMPORT EXPORT 파일번호

No	파일번호	선 박 명	입항일자	항차(IN)	항차(OUT)	터미널
1	2021B3633	SM QINGDAO	2021-10-31	2107E	2107E	PNC
2	2021B3555	TROPICAL ISLANDER	2021-10-23	142	143	BIT

모선 자료

모선 자료

잡화 자료

적하목록 선적목록
 B/L 정보(Discharging) B/L 정보(Loading)
 상세품목(Discharging) 상세품목(Loading)
 작업정보(Discharging) 작업정보(Loading)
 Damage(Discharging) Damage(Loading)
 Shifting

컨테이너 자료

EDI 자료 Sequence Sheet(Discharging)
 적하목록 Damage(Discharging)
 Bay Plan(Discharging) 하선 이상 자료
 Check(Discharging) Sequence Sheet(Loading)
 CLL Damage(Loading)
 Bay Plan(Loading) Shifting
 Check(Loading) Outturn
 Time Sheet

- 현장검수 DB안의 모든 작업 정보는 TEXT 파일로 생성되고, 생성된 TEXT파일을 알집 파일로 만들거나 TEXT 파일을 DB에 넣는 메뉴
- 검수 결과 자료를 사용하는 메뉴로써 컨테이너 자료도 함께 운용함
- 아래쪽에 다운 받을 작업(컨테이너 혹은 잡화)을 선택하여 저장
- IMPORT는 TEXT → DB, EXPORT는 DB → TEXT 로 변경
- (→ 작업이 완료된 DATA를 알집으로 만들 때에는 EXPORT로 작업)
- 잡화 검수 결과 DATA도 C드라이브 - EDI - DATA에 저장되고 파일 개수는 총 19개임
- 잡화 선택을 클릭하면 모선자료와 컨테이너 자료의 하선 이상 자료도 자동으로 선택 됨

DAMAGE REPORT

SHINYANG SHIPPING SERVICE AGENCIES., LTD
Busan, Korea

CARGO DAMAGE REPORT
(BEFORE LOADING)

VESSEL : SKY FLOWER
PIER : BIT
LOAD PORT : BUSAN

VOY NO :
BERTH NO : 1

DATE : Nov. 10, 2021
STEVEDORE CO : BPTG

DISCHARGE PORT	B/L NO	MARK	COMMODITY	QTY	STYLE	NATURE OF DAMAGE (PRIOR TO LOAD)
Guam	KFBGM0004019		CEMENT	28	PKGS	ALL PARTLY RUSTY & SLIGHTLY SCRATCHED

- DAMAGE가 없는 경우 NIL 출력
- DURING DAMAGE는 따로 출력하여야 함
- LOCAL과 T/S가 같이 출력되고, T/S의 경우 PORT명(T/S)로 출력 됨
- LINE 별 출력 가능

DAILY REPORT

SHINYANG SHIPPING SERVICE AGENCIES., LTD
Busan, Korea

DAILY OPERATION REPORT
(LOADING)

VESSEL : SKY FLOWER
PIER : BIT
DIS PORT : BUSAN

VOY NO :
BERTH : 1
STEVEDORE CO : BPTG

DATE : Nov. 09, 2021
PERIOD : 01:01 - 24:00
SECTION : ONLY

TIME	HATCH NO	OPERATION		LOCAL				T/S				TOTAL			
		FROM	TO	PKG'S	K/T	CBM	R/T	PKG'S	K/T	CBM	R/T	PKG'S	K/T	CBM	R/T
M/N	2	01:01	03:00	1	49,060	7,227	49,060					1	49,060	7,227	49,060
	TOTAL			1	49,060	7,227	49,060					1	49,060	7,227	49,060
D/T	1	09:01	12:00		12,410,000		12,410,000						12,410,000		12,410,000
	2	09:01	17:00	56	112,000		112,000					56	112,000		112,000
	TOTAL				572,522,000		14,540,522,000					572,522,000		14,540,522,000	
H/N	1	19:01	22:00		336,000,000		6,000,000						336,000,000		6,000,000
	2	20:01	20:30	3	191,730	27,930	191,730					3	191,730	27,930	191,730
	TOTAL				366,191,730	27,930	6,191,730					366,191,730	27,930	6,191,730	
M/N	1	22:01	24:00		250,000,000		0,000,000						250,000,000		0,000,000
	2	22:01	24:00	1	26,350	3,240	26,350					1	26,350	3,240	26,350
	TOTAL				260,026,350	3,240	0,026,350					260,026,350	3,240	0,026,350	
G / TOTAL					1208,789,140	52,937	8,789,140					1208,789,140	52,937	8,789,140	

REMARK :

- LINE 별 출력 가능
- DISCHARGING, LOADING, RAMP 3가지로 출력 가능
- 1일기준으로 페이지가 분리되어 출력
- C.C.V 가있는 경우 ALL, ONLY, C.C.V 3종류로 출력됨

HATCH LIST REPORT

- FORM 1

SHINYANG SHIPPING SERVICE AGENCIES., LTD														
Busan, Korea														
CARGO HATCH LIST														
VESSEL : SKY FLOWER												DIS PORT : POHNPEI		
VOYAGE NO :		LOAD PORT : BUSAN										DATE : Nov. 10, 2021		
B/L NO	MARK	DESCRIPTION	QTY	TYPE	WEIGHT	CBM	R/T	H# 1	H# 2	H# 3	H# 4	H# 5	H# 6	RO RO
KFBPN0002019		USED CAR	1		2,410.000	14.540	2,410.000	1 L/H						
KFBPN0005019		CEMENT	33		36,000.000		36,000.000	33 L/H						
KFBPN0006019		CEMENT	25		30,000.000		30,000.000	25 L/H						
SINPNP02592		DRY BATTERY	50		1,132.500	1.065	1,132.500	50 T/D						
SINPNP02593		DRY BATTERY	35		767.500	0.705	767.500	35 T/D						
TOTAL			144		30,310.000	16.310	30,310.000	59	85					

- FORM 2

SHINYANG SHIPPING SERVICE AGENCIES., LTD														
Busan, Korea														
CARGO HATCH LIST														
VESSEL : SKY FLOWER												DIS PORT : POHNPEI		
VOYAGE NO :		LOAD PORT : BUSAN										DATE : Nov. 10, 2021		
B/L NO	MARK	DESCRIPTION	QTY	TYPE	WEIGHT	CBM	R/TON	HATCH NO.		REMARK				
KFBPN0002019		USED CAR	1		2,410.000	14.540	2410.000	H# 1	1 L/H					
KFBPN0005019		CEMENT	33		66,000.000		66000.000	H# 1	33 L/H					
KFBPN0006019		CEMENT	25		50,000.000		50000.000	H# 1	25 L/H					
TOTAL			59		118,410.000	14.540	118,410.000	59						

- FORM 3

SHINYANG SHIPPING SERVICE AGENCIES., LTD														
Busan, Korea														
CARGO HATCH LIST														
VESSEL : SKY FLOWER												DIS PORT : POHNPEI		
VOYAGE NO :		LOAD PORT : BUSAN										DATE : Nov. 10, 2021		
B/L NO	MARK	DESCRIPTION	QTY	TYPE	WEIGHT	CBM	R/T	H# 1	H# 2	H# 3	H# 4	H# 5	H# 6	RO RO
KFBPN0002019		USED CAR	1		2,410.000	14.540	2,410.000	1 L/H						
KFBPN0005019		CEMENT	33		36,000.000		36,000.000	33 L/H						
KFBPN0006019		CEMENT	25		30,000.000		30,000.000	25 L/H						
SINPNP02592		DRY BATTERY	50		1,132.500	1.065	1,132.500	50 T/D						
SINPNP02593		DRY BATTERY	35		767.500	0.705	767.500	35 T/D						
TOTAL			144		30,310.000	16.310	30,310.000	59	85					

- FORM 3의 경우 기본사항은 FORM 1과 같으나 상세품목이 같이 출력 됨

CARGO BOAT NOTE REPORT

- CIRCLE 별 작업 현황

SHINYANG SHIPPING SERVICE AGENCIES., LTD
Busan, Korea

CARGO BOAT NOTE**LOADING**

NO : 01B

DATE : Nov. 09, 2021 - Nov. 09, 2021

VESSEL : SKY FLOWER

VOYAGE NO : PERIOD : 01:01 - 03:00

HATCH NO : 2

PIER NO : BIT BERTH NO : 1

B/L NO	MARK	DESCRIPTION	QT`Y	TYPE	WEIGHT	CBM
KFBGM0015019		GIRDER, BENT PLATE	1		49.060	7.227
TOTAL			1	PKG`S	49.060	7.227
						49.060R/T

SHINYANG SHIPPING SERVICE AGENCIES., LTD
Busan, Korea

CARGO BOAT NOTE**LOADING**

NO : 02B

DATE : Nov. 09, 2021 - Nov. 09, 2021

VESSEL : SKY FLOWER

VOYAGE NO : PERIOD : 09:01 - 17:00

HATCH NO : 2

PIER NO : BIT BERTH NO : 1

B/L NO	MARK	DESCRIPTION	QT`Y	TYPE	WEIGHT	CBM
KFBGM0004019		CEMENT	28		56.000	
KFBGM0008019		DRY CEMENT MORTAR	28		56.000	
TOTAL			56	PKG`S	112.000	
						112.000R/T